Gemeente Haaksbergen, Archeologische beleidsadvieskaart met AMZ-adviezen

Archeologische waarden- en verwachtingenkaart
RAAP-rapport 1954, kaartbijlage 1, blad 1, schaal 1:10.000

legenda

archeologische vindplaatsen
voor exacte locatie vindplaats bij clusters: zie coördinaten in catalogus

periode
- Nieuwe tijd
- Late Middeleeuwen
- Vroege Middeleeuwen
- Romeinse tijd
- IJzertijd
- Bronstijd
- Neolithicum
- Mesolithicum
- Paleolithicum
- onbekend
- beginperiode
- eindperiode, vindplaatstype
- 24 catalogusnummer

vindplaatstype
- borg/stins/versterkt huis
- Celtic field/raatakker
- depot
- economie, onbepaald
- grafheuvel
- grafveld
- houtskool-/kolenbranderij
- ijzerwinning
- infrastructuur
- kasteel
- kerk
- losse vondst
- moated site
- nederzetting
- schans
- sluis
- urnenveld
- veenweg/veenbrug
- vuursteenbewerking
- onbekend

terreinen op de archeologische monumentenkaart (AMK)
- terrein van hoge archeologische waarde
- 2553 AMK-nummer

onderzoeksmeldingen
- onbekend
- bureauonderzoek
- booronderzoek
- inspectie
- archeologische begeleiding
- proefsleuvenonderzoek
- 30881 ARCHIS-onderzoeksmeldingsnummer

overig
- verstoringen
- grens gemeente Haaksbergen
- Buurse toponiem

historische objecten
- begraafplaats
- boerderij
- omgrachte boerderij
- borg
- kerk met kerkhof
- schans
- watermolen
- windmolen
- Harink benaming
- handelsweg
- landweer
- historische kern Haaksbergen

geomorfologie

hoofdeenheid		archeologische verwachting
dekzandlandschap		
dr	dekzandkoppen en -ruggen	hoog
dw	dekzandwelvingen	middelmatig
dv	dekzandvlakten	laag, indien in combinatie met vereffeningsrest- of grondmorenewelvingen: middelmatig
dl	dekzandlaagten	laag
bd	beekdal & beekoverstromingsvlakten	laag , hoog voor watergerelateerde objecten
stuwwallandschap		
dd	droogdal	laag
dddw	droogdal met dekzandwelvingen	middelmatig
gw	grondmorenewelvingen	middelmatig
landschap van plateauresten		
vw	vereffeningsrestwelvingen	middelmatig
afdekkende eenheid		
	plaggendek	afhankelijk van hoofdeenheid, archeologische resten waarschijnlijk goed geconserveerd
	stuifzanddek	afhankelijk van hoofdeenheid, archeologische resten waarschijnlijk goed geconserveerd
	veendek	afhankelijk van hoofdeenheid, archeologische resten waarschijnlijk goed geconserveerd
onderliggende eenheid		
gw	grondmorenewelvingen	afhankelijk van hoofdeenheid
vv	vereffeningsrestvlakten	afhankelijk van hoofdeenheid
vw	vereffeningsrestwelvingen	afhankelijk van hoofdeenheid
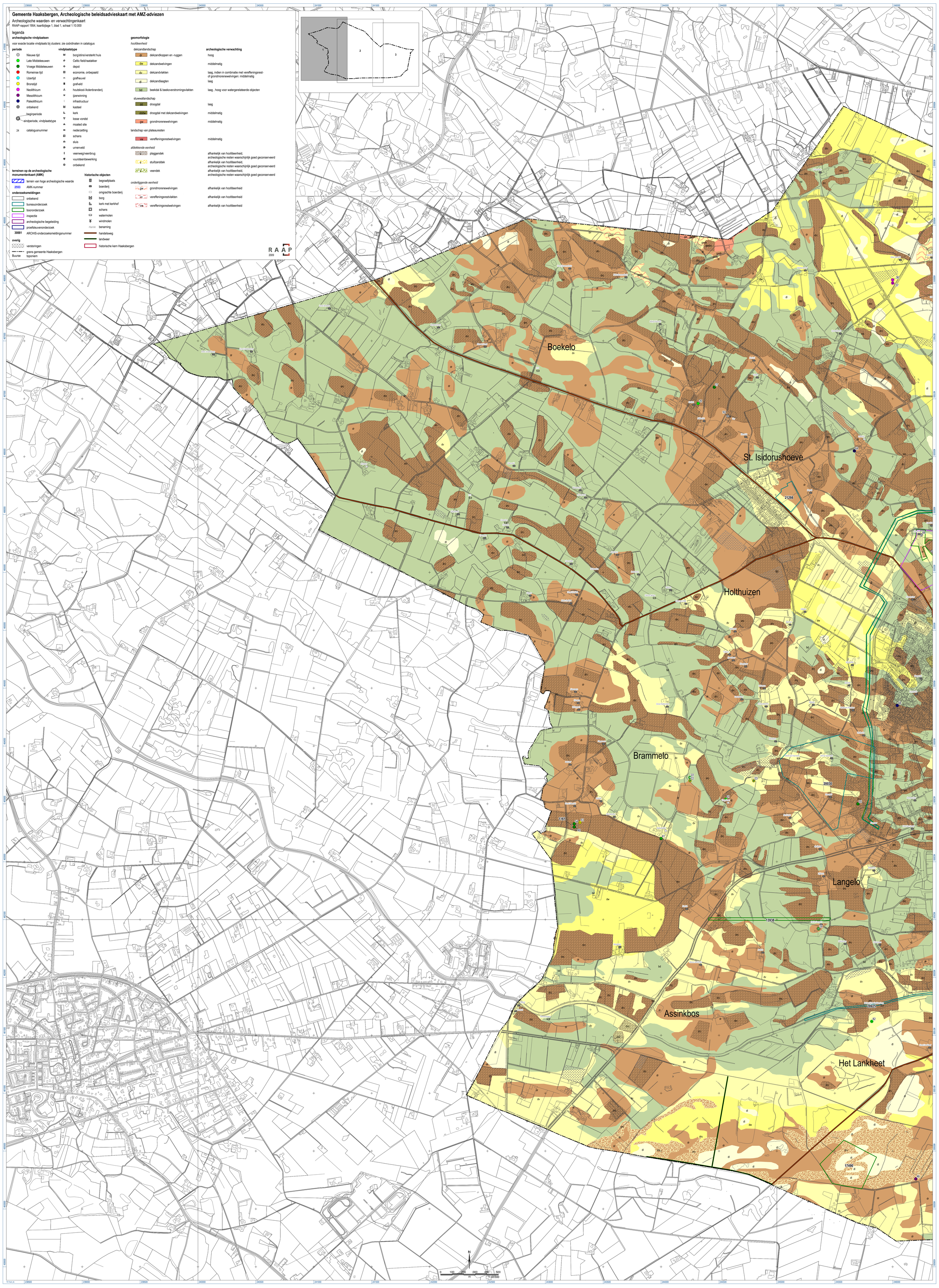
RAAP 2009